

Rapport de repérage des matériaux et produits contenant de l'amiante avant réalisation de travaux dans un immeuble bâti

Version : V01

Numéro de dossier : **UNILOR_01_321279_20250922_DAT**
Norme employée : **AFNOR NF X46-020 (Version d'août 2017)**
Date du repérage : **01/10/2025**
Heure d'arrivée : **09 h 30**
Date émission : **10/10/2025**

Objet de la mission : La présente mission concerne le repérage amiante avant certaines opérations réalisées dans les immeubles bâtis, conformément à l'arrêté du 16 juillet 2019. L'objet de la mission est le repérage des matériaux du bâti contenant de l'amiante, en vue de la prévention du risque amiante sur la santé des travailleurs. L'objet de ce rapport n'est pas d'optimiser les coûts de chantier, de désamiantage éventuel, d'interventions en sous-section 3 ou 4, ni de permettre le chiffrage d'une opération de travaux. La responsabilité de la société ne saurait être recherchée dans le cadre d'une telle utilisation du présent rapport.

Note : Les résultats de ce rapport ne se rapportent qu'aux parties de l'immeuble bâti pour lesquelles la mission a été confiée à l'opérateur de repérage et dans celles-ci uniquement aux éléments de la construction accessibles lors de l'intervention de l'opérateur de repérage.
Le présent document ne peut être reproduit que dans son intégralité, annexes incluses.

Désignation du ou des immeubles bâtis

Adresse : **ILE DE SAULCY
IUT DE METZ
57000 METZ**

Référence cadastrale : **Non communiquée**
Périmètre de repérage : **7 blocs sanitaires**

Propriétaire

Nom : **Université de Lorraine**
Adresse : **34 Cours Léopold
54000 NANCY**

Donneur d'ordre

Qualité du donneur d'ordre (*Sur déclaration de l'intéressé*) : **Propriétaire**
Nom : **Université de Lorraine**
Adresse : **34 Cours Léopold
54000 NANCY**

Programme de travaux : Voir détail en page 3 du rapport

Organisme chargé de la mission

Nom : **AED Groupe**
Adresse : **4, allée Pierre-Gilles de Gennes
33700 MERIGNAC**

Numéro SIRET : **840 795 348 00027**
Désignation de la compagnie d'assurance : **AXA**
Numéro de police et date de validité : **7627751904 / 01/07/2026**

Opérateur(s) et signataire(s)

	NOM Prénom	Fonction	Organisme certification	Détail de la certification
Opérateur(s) de repérage ayant participé au repérage	PICARD Jean-Guillaume	Diagnosticteur	LA CERTIFICATION DE PERSONNES	Obtention : 11/04/2022 Échéance : 10/04/2029 N° de certification : 720
Personne(s) signataire(s) autorisant la diffusion du rapport	PICARD Jean-Guillaume	Diagnosticteur	LA CERTIFICATION DE PERSONNES	Obtention : 11/04/2022 Échéance : 10/04/2029 N° de certification : 720

Dans le cadre de la mission objet du présent rapport, il a été repéré des matériaux et produits contenant de l'amiante.

Sommaire

A.	Conditions de réalisation du repérage.....	2
B.	Laboratoires ayant effectué des analyses.....	2
C.	Conclusions du rapport.....	4
D.	Résultats détaillés du repérage.....	5
	D.1. Listes des locaux visités.....	5
	D.2. Listes des matériaux et produits contenant de l'amiante.....	6
	D.3. Listes des matériaux et produits ne contenant pas d'amiante après analyse.....	7
	D.4. Listes des matériaux et produits reconnus visuellement ne contenant pas d'amiante.....	8
	D.5. Listes des matériaux pour lesquels il n'a pas été possible de conclure à la présence ou absence d'amiante... 8	
	D.6. Zones non visitées.....	9
E.	Annexes au rapport.....	10
	E.1. Fiche d'identification et de cotation des prélèvements.....	10
	E.2. Planches de repérage.....	13
	E.3. Résultats d'analyses.....	21

A. Conditions de réalisation du repérage

Date du repérage : **01/10/2025**

Type de bâtiment : **Université**

Représentant du propriétaire (accompagnateur) : LE SERVICE TECHNIQUE

Procédures de prélèvements utilisés :

Conformément à la norme NF X 46-020, seront appliquées les conditions de prélèvement des matériaux définis dans l'annexe C de la norme.

Programme de repérage :

Le programme de repérage est défini par l'annexe A de la norme NF X 46-020 d'août 2017 et l'annexe I de l'arrêté du 16 juillet 2019.

Documentation demandée :

Documents demandés	Documents remis
Rapports concernant la recherche d'amiante déjà réalisés	Non
Documents décrivant les ouvrages, produits, matériaux et protections physiques mises en place	Non
Éléments d'information nécessaires à l'accès aux parties de l'immeuble bâti en toute sécurité	Non

Constatations diverses :

Néant

Ecart par rapport à la norme :

La mission de repérage s'est déroulée conformément aux prescriptions de la norme NF X 46-020, révision d'août 2017.

Ecarts par rapport aux conditions de prélèvement :

L'ensemble des prélèvements a été réalisé dans le respect du plan et des procédures d'intervention.

B. Laboratoires ayant effectué des analyses

Nom	Adresse	Acc. Cofrac ou équivalent
EUROFINS	20 Rue du Kochersberg 67700 Saverne - 67700 Saverne	1-1751



Programme de travaux

Rénovation et mise en accessibilité de 7 blocs sanitaires et remise en peinture intérieure



C. Conclusions du rapport

Dans le cadre de la mission objet du présent rapport, **il a été repéré des matériaux et produits contenant de l'amiante :**

(Dans le cas d'un matériau multicouches (séparées par un « + »), la présence d'un « (A) » ou « (a) » indique la ou les couche(s) contenant de l'amiante)

Plâtre de bande calicot de plaque de plâtre mural (Après analyse en laboratoire) Localisation : RDC - Sanitaires	Enduit plâtre sur mur béton (Après analyse en laboratoire) Localisation : Étage 1 - Sanitaires; Étage 1 - Gaine
Conduit fibres-ciment (Après analyse en laboratoire) Localisation : Étage 1 - Gaine	Colle de plinthe carrelage (Après analyse en laboratoire) Localisation : Étage 3 - Sanitaires

Il est impératif d'avertir de la présence d'amiante toute personne pouvant intervenir sur ou à proximité des matériaux et produits amiantés ou de ceux les recouvrant ou les protégeant.



D. Résultats détaillés du repérage

D.1. Listes des locaux visités

- ❖ RDC - Local technique
- ❖ Étage 1 - Sanitaires
- ❖ Étage 2 - Sanitaires
- ❖ Étage 3 - Sanitaires

- ❖ RDC - Sanitaires
- ❖ Étage 1 - Gaine
- ❖ Étage 2 - Hall
- ❖ Étage 3 - Hall

- ❖ RDC - Hall
- ❖ Étage 1 - Hall
- ❖ Étage 2 - Gaine
- ❖ Étage 3 - Gaine



D.2. Listes des matériaux et produits contenant de l'amiante

(1) : Dans le cas d'un matériau multicouches (séparées par un « + »), la présence d'un « (A) » ou « (a) » indique la ou les couche(s) contenant de l'amiante

Localisation	Description du matériau ⁽¹⁾	Conclusion
RDC - Sanitaires	Identifiant : ZPSO-0006 Description : Plâtre de bande calicot de plaque de plâtre mural	Après analyse en laboratoire (P0006)
Étage 1 - Sanitaires; Étage 1 - Gaine	Identifiant : ZPSO-0010 Description : Enduit plâtre sur mur béton	Après analyse en laboratoire (P0010)
Étage 1 - Gaine	Identifiant : ZPSO-0014 Description : Conduit fibres-ciment	Après analyse en laboratoire (P0014)
Étage 3 - Sanitaires	Identifiant : ZPSO-0022 Description : Colle de plinthe carrelage	Après analyse en laboratoire (P0022)



D.3. Listes des matériaux et produits ne contenant pas d'amiante après analyse

Localisation	Description du matériau
RDC - Local technique; RDC - Sanitaires	Identifiant : ZPSO-0001 (P0001) Description : Enduit plâtre sur mur béton
RDC - Local technique; RDC - Sanitaires	Identifiant : ZPSO-0002 (P0002) Description : Enduit plâtre sur mur brique
RDC - Local technique; RDC - Sanitaires	Identifiant : ZPSO-0003 (P0003) Description : Enduit plâtre peint plafond
RDC - Local technique; RDC - Sanitaires	Identifiant : ZPSO-0004 (P0004) Description : Colle de plinthe carrelage
RDC - Local technique; RDC - Sanitaires	Identifiant : ZPSO-0005 (P0005) Description : Colle de carrelage de sol
RDC - Sanitaires	Identifiant : ZPSO-0007 (P0007) Description : Colle de faïence
RDC - Hall; Étage 1 - Hall; Étage 2 - Hall; Étage 3 - Hall	Identifiant : ZPSO-0008 (P0008; P0024) Description : Enduit plâtre sur mur béton
RDC - Hall; Étage 1 - Hall; Étage 2 - Hall; Étage 3 - Hall	Identifiant : ZPSO-0009 (P0009; P0025) Description : Enduit plâtre peint plafond
Étage 1 - Sanitaires	Identifiant : ZPSO-0011 (P0011) Description : Enduit plâtre sur mur brique
Étage 1 - Sanitaires	Identifiant : ZPSO-0012 (P0012) Description : Colle de faïence
Étage 1 - Sanitaires	Identifiant : ZPSO-0013 (P0013) Description : Colle de carrelage de sol
Étage 2 - Sanitaires; Étage 2 - Gaine	Identifiant : ZPSO-0015 (P0015) Description : Enduit plâtre sur mur béton
Étage 2 - Sanitaires; Étage 2 - Gaine	Identifiant : ZPSO-0016 (P0016) Description : Enduit plâtre sur mur brique
Étage 2 - Sanitaires	Identifiant : ZPSO-0017 (P0017) Description : Colle de faïence
Étage 2 - Sanitaires	Identifiant : ZPSO-0018 (P0018) Description : Colle de carrelage de sol
Étage 3 - Sanitaires	Identifiant : ZPSO-0019 (P0019) Description : Enduit plâtre sur mur béton
Étage 3 - Sanitaires	Identifiant : ZPSO-0020 (P0020) Description : Enduit plâtre sur mur brique
Étage 3 - Sanitaires	Identifiant : ZPSO-0021 (P0021) Description : Enduit plâtre peint plafond
Étage 3 - Sanitaires	Identifiant : ZPSO-0023 (P0023) Description : Colle de carrelage de sol



D.4. Listes des matériaux et produits reconnus visuellement ne contenant pas d'amiante

Localisation	Description du matériau
Néant	-

D.5. Listes des matériaux pour lesquels il n'a pas été possible de conclure à la présence ou absence d'amiante

Localisation	Description du matériau	Justification de non prélèvement
Néant	-	-

D.6. Zones non visitées

Liste des locaux ou parties de locaux, composants ou parties de composants qui n'ont pu être visités et pour lesquels des investigations complémentaires sont nécessaires afin de statuer sur la présence ou l'absence d'amiante :

Localisation	Parties du local	Justification
Néant	-	-

Nota : Il est rappelé aux propriétaires d'immeubles d'habitation ne comprenant qu'un seul logement, l'obligation de conserver le présent rapport ou pré-rapport le cas échéant, et de le transmettre à toute personne physique ou morale appelée à effectuer des travaux dans l'immeuble bâti ainsi qu'aux agents de contrôle de l'inspection du travail mentionnés à l'article L. 8211-1 du code du travail, aux agents du service de prévention des organismes de sécurité sociale et, en cas d'opération relevant du champ de l'article R. 4534-1 du code du travail, de l'organisme professionnel de prévention du bâtiment et des travaux publics.

Fait à **METZ**, le **10/10/2025**
Par : **PICARD Jean-Guillaume**

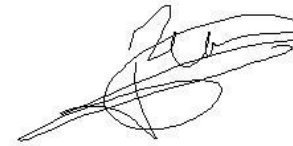









Nota : Le présent rapport est établi par une personne dont les compétences sont certifiées par **LA CERTIFICATION DE PERSONNES - 25, avenue Léonard de Vinci - 33600 PESSAC**

E. Annexes au rapport

E.1. Fiche d'identification et de cotation des prélèvements

Identifiant du prélèvement	Description du matériau	Localisation du prélèvement	Photo
P0001	Enduit plâtre sur mur béton	Local technique	
P0002	Enduit plâtre sur mur brique	Local technique	
P0003	Enduit plâtre peint plafond	Local technique	
P0004	Colle de plinthe carrelage	Local technique	
P0005	Colle de carrelage de sol	Local technique	
P0006	Plâtre de bande calicot de plaque de plâtre mural	RDC - Sanitaires	
P0007	Colle de faïence	RDC - Sanitaires	
P0008	Enduit plâtre sur mur béton	RDC - Hall	

Identifiant du prélèvement	Description du matériau	Localisation du prélèvement	Photo
P0009	Enduit plâtre peint plafond	RDC - Hall	
P0010	Enduit plâtre sur mur béton	Étage 1 - Sanitaires	
P0011	Enduit plâtre sur mur brique	Étage 1 - Sanitaires	
P0012	Colle de faïence	Étage 1 - Sanitaires	
P0013	Colle de carrelage de sol	Étage 1 - Sanitaires	
P0014	Conduit fibres-ciment	Étage 1 - Gaine	
P0015	Enduit plâtre sur mur béton	Étage 2 - Sanitaires	
P0016	Enduit plâtre sur mur brique	Étage 2 - Sanitaires	
P0017	Colle de faïence	Étage 2 - Sanitaires	

Identifiant du prélèvement	Description du matériau	Localisation du prélèvement	Photo
P0018	Colle de carrelage de sol	Étage 2 - Sanitaires	
P0019	Enduit plâtre sur mur béton	Étage 3 - Sanitaires	
P0020	Enduit plâtre sur mur brique	Étage 3 - Sanitaires	
P0021	Enduit plâtre peint plafond	Étage 3 - Sanitaires	
P0022	Colle de plinthe carrelage	Étage 3 - Sanitaires	
P0023	Colle de carrelage de sol	Étage 3 - Sanitaires	
P0024	Enduit plâtre sur mur béton	Étage 3 - Hall	
P0025	Enduit plâtre peint plafond	Étage 3 - Hall	

E.2. Planches de repérage

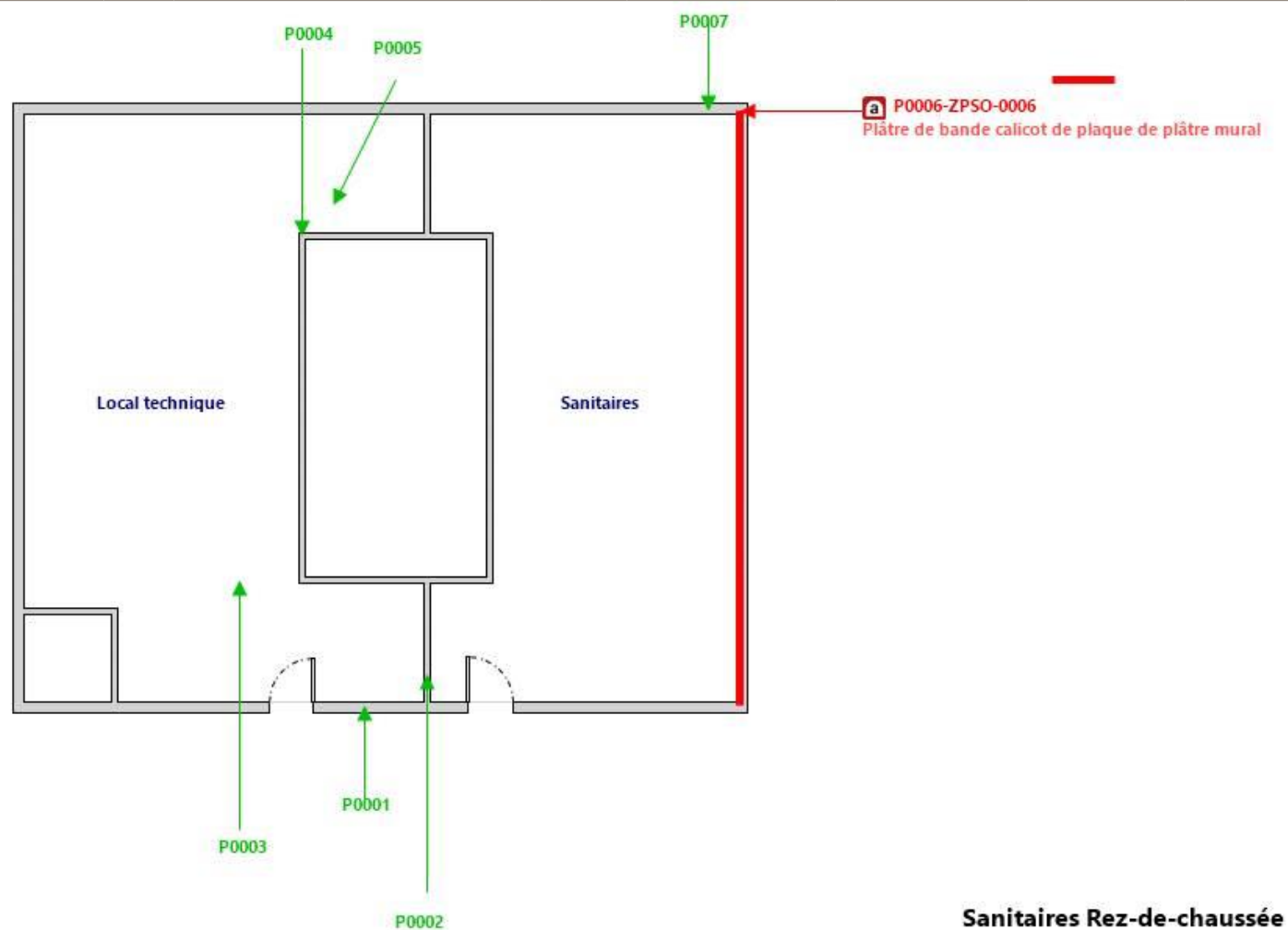

Annexe au rapport : UNILOR_01_321279_20250922_DAT

Propriétaire : Université de Lorraine
34 Cours Léopold
54000 NANCYBien : ILE DE SAULCY
IUT DE METZ
57000 METZEtabli par : PICARD Jean-Guillaume
Société : AED Groupe
Le : 10/10/2025Croquis 1 / 8
Version : V01
du : 10/10/2025

a PXXX - MXXX	Prélèvement présentant de l'amiante à l'analyse et matériau correspondant
PXXX	Prélèvement ne présentant pas d'amiante à l'analyse
a MXXX	Matériau contenant de l'amiante (sur décision de l'opérateur)

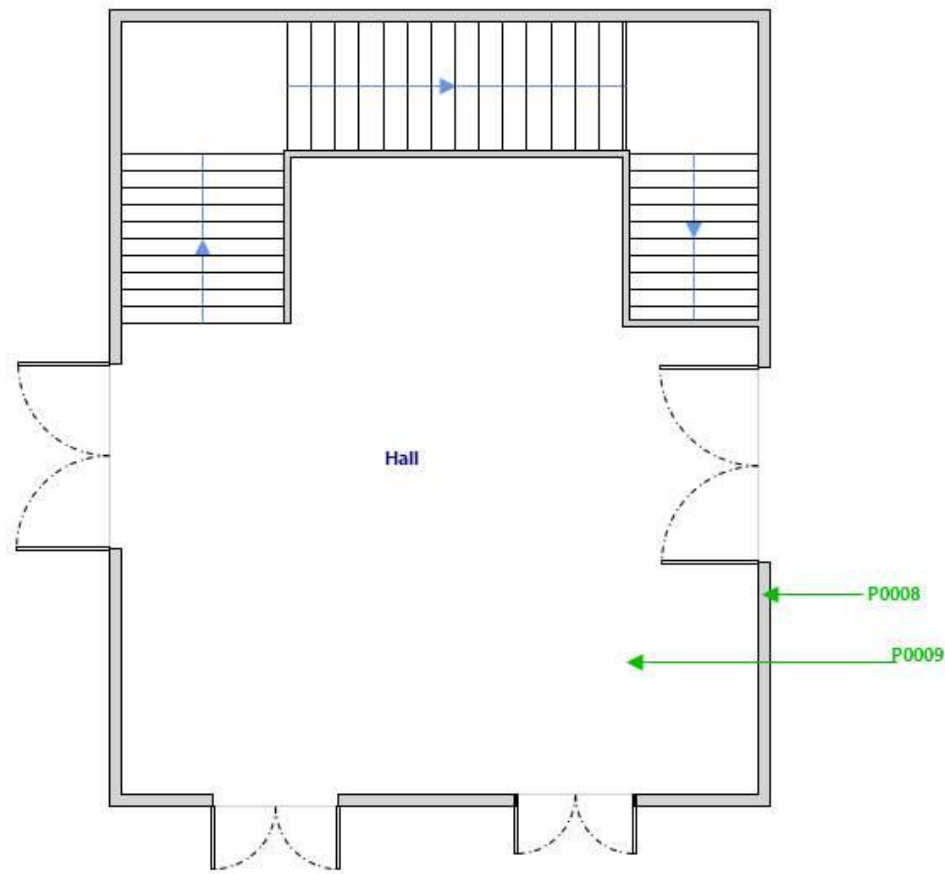

Hall Rez-de-chaussée

Annexe au rapport : **UNILOR_01_321279_20250922_DAT**

Propriétaire : Université de Lorraine
34 Cours Léopold
54000 NANCY

Bien : ILE DE SAULCY
IUT DE METZ
57000 METZ

Établi par : PICARD Jean-Guillaume
Société : AED Groupe
Le : 10/10/2025

Croquis 2 / 8
Version : V01
du : 10/10/2025

PXXX - MXXX	Prélèvement présentant de l'amiante à l'analyse et matériau correspondant
PXXX	Prélèvement ne présentant pas d'amiante à l'analyse
MXXX	Matériau contenant de l'amiante (sur décision de l'opérateur)

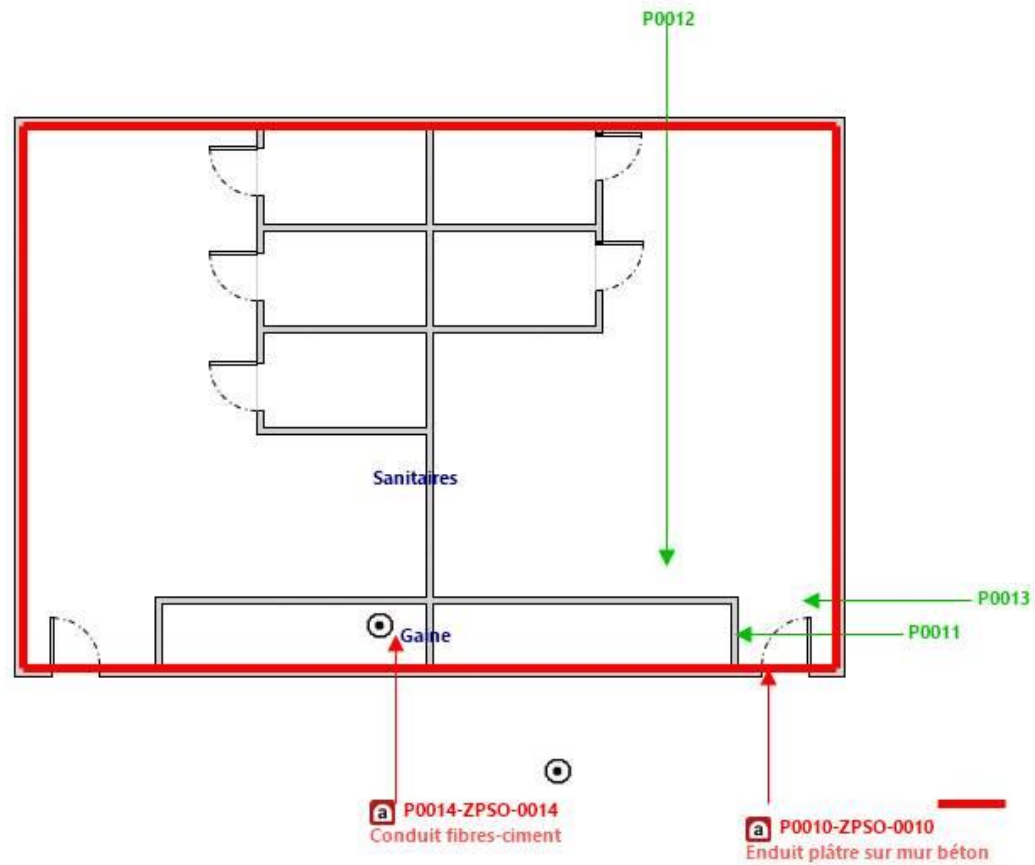

Sanitaires 1er étage

Annexe au rapport : UNILOR_01_321279_20250922_DAT

Propriétaire : Université de Lorraine
34 Cours Léopold
54000 NANCYBien : ILE DE SAULCY
IUT DE METZ
57000 METZÉtabli par : PICARD Jean-Guillaume
Société : AED Groupe
Le : 10/10/2025Croquis 3 / 8
Version : V01
du : 10/10/2025

a PXXX - MXXX	Prélèvement présentant de l'amiante à l'analyse et matériau correspondant
PXXX	Prélèvement ne présentant pas d'amiante à l'analyse
a MXXX	Matériau contenant de l'amiante (sur décision de l'opérateur)

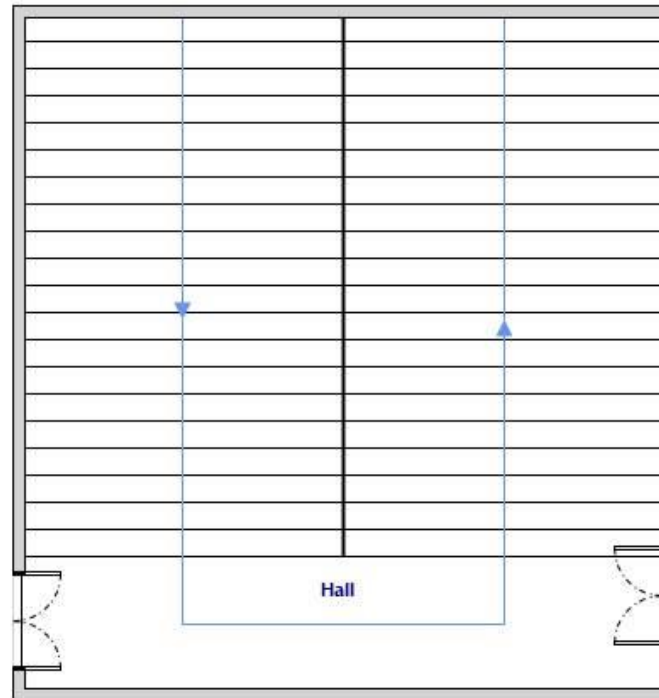

Hall 1er étage

Annexe au rapport : **UNILOR_01_321279_20250922_DAT**

Propriétaire : Université de Lorraine
34 Cours Léopold
54000 NANCY

Bien : ILE DE SAULCY
IUT DE METZ
57000 METZ

Établi par : PICARD Jean-Guillaume
Société : AED Groupe
Le : 10/10/2025

Croquis 4 / 8
Version : V01
du : 10/10/2025

PXXX - MXXX	Prélèvement présentant de l'amiante à l'analyse et matériau correspondant
PXXX	Prélèvement ne présentant pas d'amiante à l'analyse
MXXX	Matériau contenant de l'amiante (sur décision de l'opérateur)

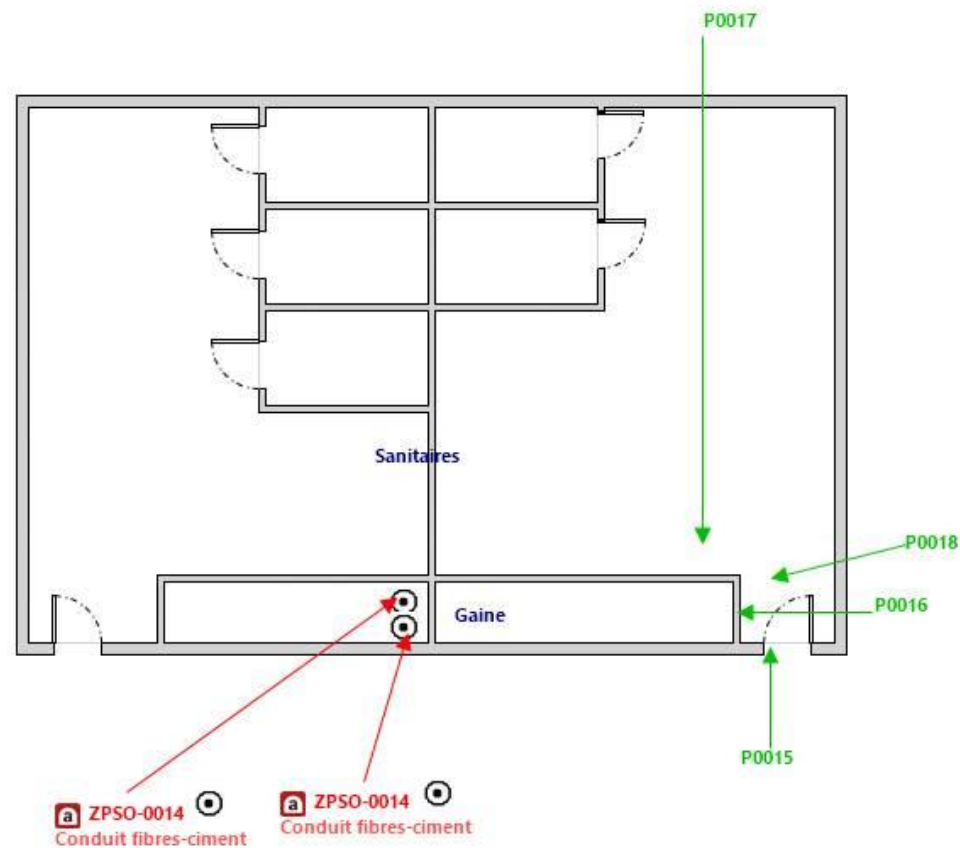

Sanitaires 2ème Etage

Annexe au rapport : UNILOR_01_321279_20250922_DAT

Propriétaire : Université de Lorraine
34 Cours Léopold
54000 NANCYBien : ILE DE SAULCY
IUT DE METZ
57000 METZEtabli par : PICARD Jean-Guillaume
Société : AED Groupe
Le : 10/10/2025Croquis 5 / 8
Version : V01
du : 10/10/2025

a PXXX - MXXX	Prélèvement présentant de l'amiante à l'analyse et matériau correspondant
PXXX	Prélèvement ne présentant pas d'amiante à l'analyse
a MXXX	Matériau contenant de l'amiante (sur décision de l'opérateur)

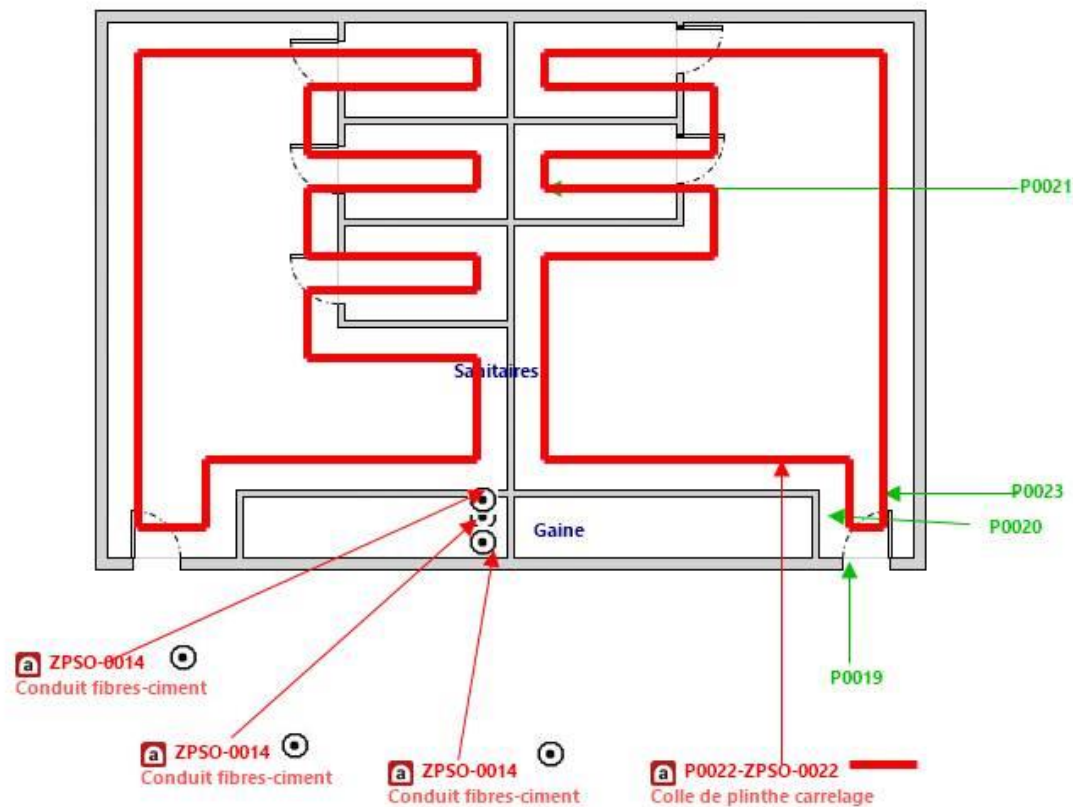
**Sanitaires 3ème étage**Annexe au rapport : **UNILOR_01_321279_20250922_DAT**Propriétaire : Université de Lorraine
34 Cours Léopold
54000 NANCYBien : ILE DE SAULCY
IUT DE METZ
57000 METZÉtabli par : PICARD Jean-Guillaume
Société : AED Groupe
Le : 10/10/2025Croquis 6 / 8
Version : V01
du : 10/10/2025

a PXXX - MXXX	Prélèvement présentant de l'amiante à l'analyse et matériau correspondant
PXXX	Prélèvement ne présentant pas d'amiante à l'analyse
a MXXX	Matériau contenant de l'amiante (sur décision de l'opérateur)

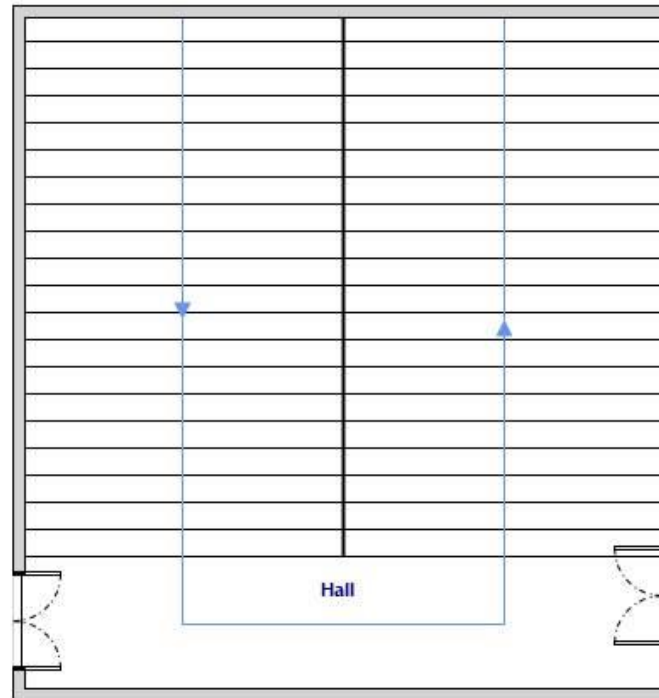

Hall 2ème étage

Annexe au rapport : **UNILOR_01_321279_20250922_DAT**

Propriétaire : Université de Lorraine
34 Cours Léopold
54000 NANCY

Bien : ILE DE SAULCY
IUT DE METZ
57000 METZ

Établi par : PICARD Jean-Guillaume
Société : AED Groupe
Le : 10/10/2025

Croquis 7 / 8
Version : V01
du : 10/10/2025

PXXX - MXXX	Prélèvement présentant de l'amiante à l'analyse et matériau correspondant
PXXX	Prélèvement ne présentant pas d'amiante à l'analyse
MXXX	Matériau contenant de l'amiante (sur décision de l'opérateur)

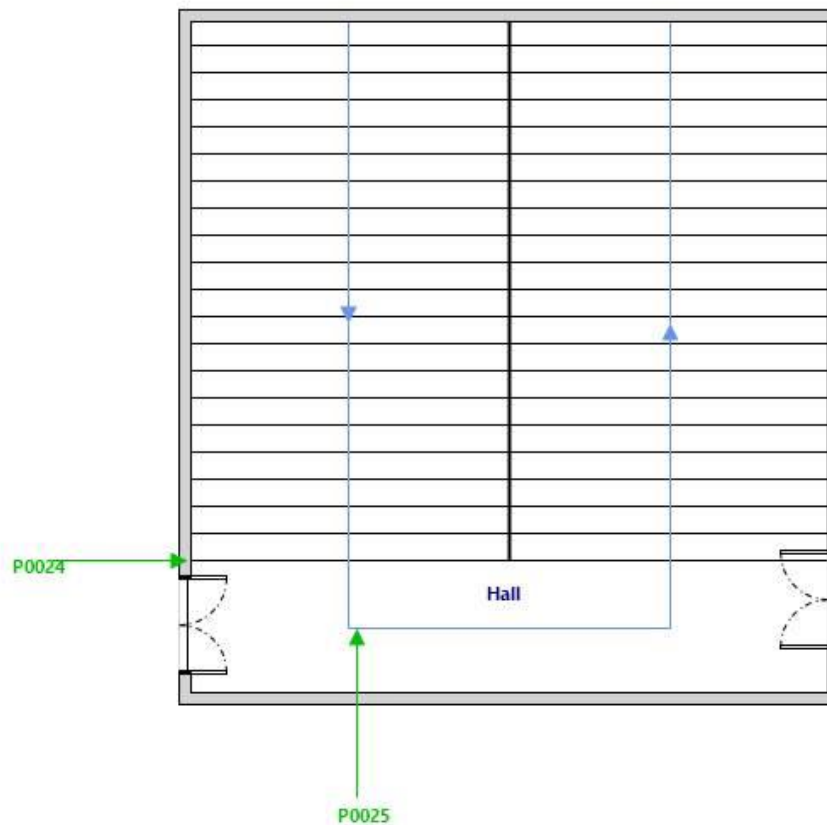

Hall 3ème Etage



Annexe au rapport : **UNILOR_01_321279_20250922_DAT**

Propriétaire : Université de Lorraine
34 Cours Léopold
54000 NANCY

Bien : ILE DE SAULCY
IUT DE METZ
57000 METZ

Établi par : PICARD Jean-Guillaume
Société : AED Groupe
Le : 10/10/2025

Croquis 8 / 8
Version : V01
du : 10/10/2025

 PXXX - MXXX	Prélèvement présentant de l'amiante à l'analyse et matériau correspondant
PXXX	Prélèvement ne présentant pas d'amiante à l'analyse
 MXXX	Matériau contenant de l'amiante (sur décision de l'opérateur)



E.3. Résultats d'analyses

SARL AED EXPERTISES

Jean-Guillaume PICARD

8 Rue Dom Pérignon

Parc Technologique du Mont Bernard

51000 CHALONS-EN-CHAMPAGNE

RAPPORT D'ANALYSE D'AMIANTE DANS LES MATERIAUX

N° de rapport d'analyse : AR-25-LE-119320-01

Date d'émission de rapport : 10/10/2025 9:51

Page1/7

Dossier N° : 25A034640

Date de réception : 07/10/2025

Date d'analyse : 08/10/2025

Référence dossier Client:Dossier: UNILOR_01_321279_20250922_DAT

N° éch.	Référence client	Description visuelle	Technique utilisée / Analyste	Préparation		Résultats
				Nb prep / Nb grilles ou lames	Type	
001	P0001 - Murs et cloisons - Enduits projetés - Enduit plâtre sur mur béton - Local technique	Matériau de type système d'enduit peinture (de différentes couleurs)	MET * / M44U	1 / 1 *	Calcination et attaque chimique et mécanique (méthode interne de traitement)	Fibres d'amiante non détectées *
002	P0002 - Murs et cloisons - Enduits projetés - Enduit plâtre sur mur brique - Local technique	Matériau de type peinture (beige) ; matériau semi-dur de type enduit (blanc) ; matériau semi-dur de type plâtre (blanc)	MET * / M44U	1 / 1 *	Calcination et attaque chimique et mécanique (méthode interne de traitement)	Fibres d'amiante non détectées *
003 (1)	P0003 - Plafonds - Enduits projetés - Enduit plâtre peint plafond - Local technique	Matériau de type système d'enduit peinture (de différentes couleurs) ; matériau semi-dur (granulaire) (gris)	MET * / M44U	1 / 1 *	Calcination et attaque chimique et mécanique (méthode interne de traitement)	Fibres d'amiante non détectées *
004	P0004 - Revêtements de murs - Colles des carrelages - Colle de plinthe carrelage - Local technique	Matériau dur de type carrelage, faïence (gris) ; matériau dur de type ciment-colle (gris) ; matériau semi-dur de type plâtre (blanc)	MET * / M44U	1 / 1 *	Calcination et attaque chimique et mécanique (méthode interne de traitement)	Fibres d'amiante non détectées *

Tous les éléments de traçabilité sont disponibles sur demande. La reproduction de ce document n'est autorisée que sous sa forme intégrale. Il comporte 7 page(s). Les résultats du présent rapport s'appliquent aux objets tels qu'ils ont été reçus et ne concernent que les objets soumis à l'essai. Seules certaines prestations rapportées dans ce document sont couvertes par l'accréditation. Elles sont identifiées par le symbole *.

Eurofins Analyses pour le Bâtiment Est SAS

20, rue du Kochersberg

67700 Saverne, FRANCE

Tél: +33388916531; +33 3 88 91 19 11 - Fax: +33388916531 - Site Web: www.eurofins.fr/amiante/analyses/

S.A.S. au capital de 1 530 320 € RCS Saverne SIRET 489 017 897 00013 TVA FR95 489 017 897 APE 7120B

ACCREDITATION N°

1- 1751

Portée disponible sur

www.cofrac.fr

RAPPORT D'ANALYSE D'AMIANTE DANS LES MATERIAUX

N° de rapport d'analyse : AR-25-LE-119320-01 Date d'émission de rapport : 10/10/2025 9:51 Page 2/7
 Dossier N° : 25A034640 Date de réception : 07/10/2025 Date d'analyse : 08/10/2025
 Référence dossier Client: Dossier: UNILOR_01_321279_20250922_DAT

N° éch.	Référence client	Description visuelle	Technique utilisée / Analyste	Préparation		Résultats
				Nb prep / Nb grilles ou lames	Type	
005	P0005 - Revetements de sol - Colles - Colle de carrelage de sol - Local technique	Matériau dur de type carrelage, faïence (tacheté) (gris) ; matériau dur de type ciment-colle (gris) ; matériau semi-dur (granulaire) (gris)	MET * / M44U	1 / 1 *	Calcination et attaque chimique et mécanique (méthode interne de traitement)	Fibres d'amiante non détectées *
006 (2)	P0006 - Murs et cloisons - Bandes calicots - Plâtre de bande calicot de plaque de plâtre mural - RDC - Sanitaires	Matériau de type système d'enduit peinture (de différentes couleurs) ; matériau semi-dur de type enduit (fibreuse) (brillant) (gris) ; matériau semi-dur de type plâtre (blanc)	MOLP * / T1Q8	3 / 3 *	- *	Fibres d'amiante de type chrysotile *
007	P0007 - Revetements de murs - Colles des carrelages - Colle de faïence - RDC - Sanitaires	Matériau dur de type carrelage, faïence (blanc) (gris) ; matériau dur de type ciment-colle (gris) (clair) ; matériau de type peinture (vert) ; matériau dur de type joint ciment (blanc)	MET * / M44U	1 / 1 *	Calcination et attaque chimique et mécanique (méthode interne de traitement)	Fibres d'amiante non détectées *
008 (1)	P0008 - Murs et cloisons - Enduits projetés - Enduit plâtre sur mur béton - RDC - Hall	Matériau de type peinture (de différentes couleurs) ; matériau semi-dur de type enduit (blanc) ; matériau semi-dur (granulaire) (gris)	MET * / M44U	1 / 1 *	Calcination et attaque chimique et mécanique (méthode interne de traitement)	Fibres d'amiante non détectées *
009 (1)	P0009 - Plafonds - Enduits projetés - Enduit plâtre peint plafond - RDC - Hall	Matériau de type système d'enduit peinture (de différentes couleurs) ; matériau semi-dur (granulaire) (gris)	MET * / M44U	1 / 1 *	Calcination et attaque chimique et mécanique (méthode interne de traitement)	Fibres d'amiante non détectées *

Tous les éléments de traçabilité sont disponibles sur demande. La reproduction de ce document n'est autorisée que sous sa forme intégrale. Il comporte 7 page(s). Les résultats du présent rapport s'appliquent aux objets tels qu'ils ont été reçus et ne concernent que les objets soumis à l'essai. Seules certaines prestations rapportées dans ce document sont couvertes par l'accréditation. Elles sont identifiées par le symbole *.

Eurofins Analyses pour le Bâtiment Est SAS

20, rue du Kochersberg
67700 Saverne, FRANCE

Tél: +33388916531; +33 3 88 91 19 11 - Fax: +33388916531 - Site Web: www.eurofins.fr/amiante/analyses/
S.A.S. au capital de 1 530 320 € RCS Saverne SIRET 489 017 897 00013 TVA FR95 489 017 897 APE 7120B

ACCREDITATION N°
1- 1751
Portée disponible sur
www.cofrac.fr



RAPPORT D'ANALYSE D'AMIANTE DANS LES MATERIAUX

N° de rapport d'analyse : AR-25-LE-119320-01	Date d'émission de rapport : 10/10/2025 9:51	Page3/7
Dossier N° : 25A034640	Date de réception : 07/10/2025	Date d'analyse : 08/10/2025
Référence dossier Client:Dossier: UNILOR_01_321279_20250922_DAT		

N° éch.	Référence client	Description visuelle	Technique utilisée / Analyste	Préparation		Résultats
				Nb prep / Nb grilles ou lames	Type	
010	P0010 - Murs et cloisons - Enduits projetés - Enduit plâtre sur mur béton - Etage 1 - Sanitaires	Matériau de type peinture (beige) ; matériau de type maillage de fibres (blanc) ; matériau de type système d'enduit peinture (de différentes couleurs) ; matériau semi-dur de type plâtre (blanc)	MET * / LSY2	1 / 1 *	Calcination et attaque chimique et mécanique (méthode interne de traitement)	Fibres d'amiante de type chrysotile *
011	P0011 - Murs et cloisons - Enduits projetés - Enduit plâtre sur mur brique - Etage 1 - Sanitaires	Matériau de type peinture (blanc) ; matériau de type maillage de fibres (blanc) ; matériau de type système d'enduit peinture (de différentes couleurs) ; matériau semi-dur de type plâtre (blanc)	MET * / LSY2	1 / 1 *	Calcination et attaque chimique et mécanique (méthode interne de traitement)	Fibres d'amiante non détectées *
012	P0012 - Revêtements de murs - Colles des carrelages - Colle de faïence - Etage 1 - Sanitaires	Matériau dur de type carrelage, faïence (beige) ; matériau dur de type ciment-colle (blanc) (beige) ; matériau de type système d'enduit peinture (de différentes couleurs)	MET * / LSY2	1 / 1 *	Calcination et attaque chimique et mécanique (méthode interne de traitement)	Fibres d'amiante non détectées *
013	P0013 - Revêtements de sol - Colles - Colle de carrelage de sol - Etage 1 - Sanitaires	Matériau dur de type carrelage, faïence (tacheté) (gris) ; matériau dur de type ciment-colle (gris) ; matériau dur (granulaire) (gris)	MET * / LSY2	1 / 1 *	Calcination et attaque chimique et mécanique (méthode interne de traitement)	Fibres d'amiante non détectées *
014	P0014 - Conduits de fluides - Conduits fibres-ciment - Conduit fibres-ciment - Etage 1 - Gaine	Matériau dur fibreux de type fibres-ciment (gris)	MOLP * / BTS2	2 / 2 *	- *	Fibres d'amiante de type chrysotile *

Tous les éléments de traçabilité sont disponibles sur demande. La reproduction de ce document n'est autorisée que sous sa forme intégrale. Il comporte 7 page(s). Les résultats du présent rapport s'appliquent aux objets tels qu'ils ont été reçus et ne concernent que les objets soumis à l'essai. Seules certaines prestations rapportées dans ce document sont couvertes par l'accréditation. Elles sont identifiées par le symbole *.

Eurofins Analyses pour le Bâtiment Est SAS

20, rue du Kochersberg
67700 Saverne, FRANCE

Tél: +33388916531; +33 3 88 91 19 11 - Fax: +33388916531 - Site Web: www.eurofins.fr/amiante/analyses/
S.A.S. au capital de 1 530 320 € RCS Saverne SIRET 489 017 897 00013 TVA FR95 489 017 897 APE 7120B

ACCREDITATION N°
1- 1751
Portée disponible sur
www.cofrac.fr



RAPPORT D'ANALYSE D'AMIANTE DANS LES MATERIAUX

N° de rapport d'analyse : AR-25-LE-119320-01	Date d'émission de rapport : 10/10/2025 9:51	Page 4/7
Dossier N° : 25A034640	Date de réception : 07/10/2025	Date d'analyse : 08/10/2025
Référence dossier Client: Dossier: UNILOR_01_321279_20250922_DAT		

N° éch.	Référence client	Description visuelle	Technique utilisée / Analyste	Préparation		Résultats
				Nb prep / Nb grilles ou lames	Type	
015	P0015 - Murs et cloisons - Enduits projetés - Enduit plâtre sur mur béton - Etage 2 - Sanitaires	Matériau de type peinture (rose) (clair) ; matériau de type maillage de fibres (blanc) ; matériau de type peinture (beige) ; matériau semi-dur de type enduit (plâtreux) (blanc)	MET * / LSY2	1 / 1 *	Calcination et attaque chimique et mécanique (méthode interne de traitement)	Fibres d'amiante non détectées *
016	P0016 - Murs et cloisons - Enduits projetés - Enduit plâtre sur mur brique - Etage 2 - Sanitaires	Matériau de type peinture (rose) (clair) ; matériau de type maillage de fibres (blanc) ; matériau de type peinture (beige) ; matériau semi-dur de type enduit (plâtreux) (blanc)	MET * / LSY2	1 / 1 *	Calcination et attaque chimique et mécanique (méthode interne de traitement)	Fibres d'amiante non détectées *
017	P0017 - Revêtements de murs - Colles des carrelages - Colle de faïence - Etage 2 - Sanitaires	Matériau dur de type carrelage, faïence (gris) ; matériau dur de type ciment-colle (blanc) (beige) ; matériau de type système d'enduit peinture (de différentes couleurs)	MET * / LSY2	1 / 1 *	Calcination et attaque chimique et mécanique (méthode interne de traitement)	Fibres d'amiante non détectées *
018	P0018 - Revêtements de sol - Colles - Colle de carrelage de sol - Etage 2 - Sanitaires	Matériau dur de type carrelage, faïence (tacheté) (gris) ; matériau dur de type ciment-colle (gris) ; matériau dur de type joint ciment (gris)	MET * / LSY2	1 / 1 *	Calcination et attaque chimique et mécanique (méthode interne de traitement)	Fibres d'amiante non détectées *
019	P0019 - Murs et cloisons - Enduits projetés - Enduit plâtre sur mur béton - Etage 3 - Sanitaires	Matériau de type système d'enduit peinture (de différentes couleurs)	MET * / LSY2	1 / 1 *	Calcination et attaque chimique et mécanique (méthode interne de traitement)	Fibres d'amiante non détectées *

Tous les éléments de traçabilité sont disponibles sur demande. La reproduction de ce document n'est autorisée que sous sa forme intégrale. Il comporte 7 page(s). Les résultats du présent rapport s'appliquent aux objets tels qu'ils ont été reçus et ne concernent que les objets soumis à l'essai. Seules certaines prestations rapportées dans ce document sont couvertes par l'accréditation. Elles sont identifiées par le symbole *.

Eurofins Analyses pour le Bâtiment Est SAS

20, rue du Kochersberg
67700 Saverne, FRANCE

Tél: +33388916531; +33 3 88 91 19 11 - Fax: +33388916531 - Site Web: www.eurofins.fr/amiante/analyses/
S.A.S. au capital de 1 530 320 € RCS Saverne SIRET 489 017 897 00013 TVA FR95 489 017 897 APE 7120B

ACCREDITATION N°
1- 1751
Portée disponible sur
www.cofrac.fr



RAPPORT D'ANALYSE D'AMIANTE DANS LES MATERIAUX

N° de rapport d'analyse : AR-25-LE-119320-01	Date d'émission de rapport : 10/10/2025 9:51	Page 5/7
Dossier N° : 25A034640	Date de réception : 07/10/2025	Date d'analyse : 08/10/2025
Référence dossier Client: Dossier: UNILOR_01_321279_20250922_DAT		

N° éch.	Référence client	Description visuelle	Technique utilisée / Analyste	Préparation		Résultats
				Nb prep / Nb grilles ou lames	Type	
020	P0020 - Murs et cloisons - Enduits projetés - Enduit platre sur mur brique - Etage 3 - Sanitaires	Matériau de type système d'enduit peinture (de différentes couleurs)	MET * / LSY2	1 / 1 *	Calcination et attaque chimique et mécanique (méthode interne de traitement)	Fibres d'amiante non détectées *
021	P0021 - Plafonds - Enduits projetés - Enduit platre peint plafond - Etage 3 - Sanitaires	Matériau de type système d'enduit peinture (de différentes couleurs)	MET * / LSY2	1 / 1 *	Calcination et attaque chimique et mécanique (méthode interne de traitement)	Fibres d'amiante non détectées *
022	P0022 - Revêtements de murs - Colles des carrelages - Colle de plinthe carrelage - Etage 3 - Sanitaires	Matériau dur de type carrelage, faïence (gris) ; matériau dur de type ciment-colle (gris) ; matériau semi-dur de type plâtre (blanc) ; matériau semi-dur de type plâtre (rose) ; matériau dur de type joint ciment (gris)	MET * / LSY2	1 / 1 *	Calcination et attaque chimique et mécanique (méthode interne de traitement)	Fibres d'amiante de type chrysotile *
023	P0023 - Revêtements de sol - Colles - Colle de carrelage de sol - Etage 3 - Sanitaires	Matériau dur de type carrelage, faïence (tacheté) (gris) ; matériau dur de type ciment-colle (gris) ; matériau dur (granulaire) (gris)	MET * / LSY2	1 / 1 *	Calcination et attaque chimique et mécanique (méthode interne de traitement)	Fibres d'amiante non détectées *
024 (1)	P0024 - Murs et cloisons - Enduits projetés - Enduit platre sur mur beton - Etage 3 - Hall	Matériau de type peinture (gris) ; matériau semi-dur de type enduit (blanc) ; matériau semi-dur (granulaire) (gris)	MET * / LSY2	1 / 1 *	Calcination et attaque chimique et mécanique (méthode interne de traitement)	Fibres d'amiante non détectées *

Tous les éléments de traçabilité sont disponibles sur demande. La reproduction de ce document n'est autorisée que sous sa forme intégrale. Il comporte 7 page(s). Les résultats du présent rapport s'appliquent aux objets tels qu'ils ont été reçus et ne concernent que les objets soumis à l'essai. Seules certaines prestations rapportées dans ce document sont couvertes par l'accréditation. Elles sont identifiées par le symbole *.

RAPPORT D'ANALYSE D'AMIANTE DANS LES MATERIAUX

N° de rapport d'analyse : AR-25-LE-119320-01	Date d'émission de rapport : 10/10/2025 9:51	Page6/7
Dossier N° : 25A034640	Date de réception : 07/10/2025	Date d'analyse : 08/10/2025
Référence dossier Client:Dossier: UNILOR_01_321279_20250922_DAT		

N° éch.	Référence client	Description visuelle	Technique utilisée / Analyste	Préparation		Résultats
				Nb prep / Nb grilles ou lames	Type	
025	P0025 - Plafonds - Enduits projetés - Enduit plâtre peint plafond - Etage 3 - Hall	Matériau de type peinture (gris) ; matériau semi-dur (granulaire) (gris)	MET * / LSY2	1 / 1 *	Calcination et attaque chimique et mécanique (méthode interne de traitement)	Fibres d'amiante non détectées *

Observation(s) échantillon(s)

- (1) La totalité de l'échantillon a été utilisée pour rendre le résultat. Une contre-analyse sera impossible.
- (2) Les fibres d'amiante ont été détectées dans « le matériau enduit fibreux brillant gris ». Les autres matériaux décrits simultanément ne peuvent pas être séparés et analysés séparément, en conséquence, en raison du risque d'intercontamination, le résultat d'analyse est rendu sur l'ensemble de la couche.

Méthodes d'analyses employées pour la recherche qualitative des fibres d'amiante dans les matériaux :

Traitement par une méthode interne (**mode opératoire T-MOLP-WO24083**) en vue d'une identification des fibres au Microscope Optique à Lumière Polarisée (**MOLP**) selon le guide **HSG 248 - annexe 2**.

Traitement par une méthode interne (**mode opératoire T-PM-WO22725**) en vue d'une identification des fibres au Microscope Electronique à Transmission (**MET**) selon parties utiles de la norme **NFX 43-050**.

NB 1 : Sauf information contraire sur ce rapport, le laboratoire effectue une analyse couche par couche de l'échantillon transmis par le commanditaire. Des composants décrits simultanément dans une même couche n'ont pas pu faire l'objet de prises d'essai séparées pour l'analyse.

NB 2 : "Fibres d'amiante non détectées au MOLP" s'entend comme : "aucune fibre d'amiante n'a été détectée, l'échantillon objet de l'essai peut éventuellement renfermer une teneur en fibre d'amiante optiquement observables** inférieure à la limite de détection. ** Pour être optiquement observable, une fibre doit avoir une largeur supérieure à 0,2 micromètre (µm)"; "Fibres d'amiante non détectées" au MET s'entend comme : " aucune fibre d'amiante n'a été détectée, l'échantillon objet de l'essai peut éventuellement renfermer une teneur en fibre d'amiante inférieure à la limite de détection."

NB 3 : Pour la recherche d'amiante dans les matériaux, la limite de détection garantie par prise d'essai dans les matériaux (en MOLP et /ou en MET) est de 0.1% en masse.

NB 4 : Le présent rapport ne mentionne que les analyses conclusives. Toutefois, conformément à son offre et à l'arrêté du 1er octobre 2019, le laboratoire met en œuvre les deux techniques MOLP et META sur tous les échantillons massifs. La mention sur le rapport d'une technique d'analyse par MET indique que les échantillons ont été traités selon l'annexe 2 du guide HSG 248 (MOLP) mais sans aboutir à un résultat conclusif.

NB 5 : Analyse réalisée dans le cadre des textes réglementaires suivants : Décret n° 2017-899 du 9 mai 2017, Décret n° 2019-251 du 27 mars 2019, Décret n° 2011-629 du 3 juin 2011, Arrêté du 1er octobre 2019 (JORF n°0245 du 20 octobre 2019 texte n° 18) modifié par l'Arrêté du 26 décembre 2019, Arrêté du 25 juillet 2022 (JOFR n°0238 du 13 octobre 2022, texte n°10),), Arrêté du 3 juin 2025 (JORFN°0152 du 2 juillet 2025 texte N° 8).

NB 6 : Le rapport est établi dans le cadre du cas 1 de l'article 6 de l'arrêté du 1er octobre 2019 à savoir la détection et l'identification d'amiante délibérément ajouté dans les matériaux et produits manufacturés. Dans ce cadre l'indication 1/1 en META signifie que deux prises d'essais ont été réalisées et mélangées dans une préparation unique qui conduit à l'obtention d'une seule grille.

Tous les éléments de traçabilité sont disponibles sur demande. La reproduction de ce document n'est autorisée que sous sa forme intégrale. Il comporte 7 page(s). Les résultats du présent rapport s'appliquent aux objets tels qu'ils ont été reçus et ne concernent que les objets soumis à l'essai. Seules certaines prestations rapportées dans ce document sont couvertes par l'accréditation. Elles sont identifiées par le symbole *.

Eurofins Analyses pour le Bâtiment Est SAS

20, rue du Kochersberg
67700 Saverne, FRANCE

Tél: +33388916531; +33 3 88 91 19 11 - Fax: +33388916531 - Site Web: www.eurofins.fr/amiante/analyses/
S.A.S. au capital de 1 530 320 € RCS Saverne SIRET 489 017 897 00013 TVA FR95 489 017 897 APE 7120B

ACCREDITATION N°
1- 1751
Portée disponible sur
www.cofrac.fr



RAPPORT D'ANALYSE D'AMIANTE DANS LES MATERIAUX

N° de rapport d'analyse : AR-25-LE-119320-01

Date d'émission de rapport : 10/10/2025 9:51

Page 7/7

Dossier N° : 25A034640

Date de réception : 07/10/2025

Date d'analyse : 08/10/2025

Référence dossier Client:Dossier: UNILOR_01_321279_20250922_DAT



Lucile Florczak
Technicien(ne) Analyste Microscopie
de Groupe

Tous les éléments de traçabilité sont disponibles sur demande. La reproduction de ce document n'est autorisée que sous sa forme intégrale. Il comporte 7 page(s). Les résultats du présent rapport s'appliquent aux objets tels qu'ils ont été reçus et ne concernent que les objets soumis à l'essai. Seules certaines prestations rapportées dans ce document sont couvertes par l'accréditation. Elles sont identifiées par le symbole *.

Eurofins Analyses pour le Bâtiment Est SAS

20, rue du Kochersberg
67700 Saverne, FRANCE

Tél: +33388916531; +33 3 88 91 19 11 - Fax: +33388916531 - Site Web: www.eurofins.fr/amiante/analyses/
S.A.S. au capital de 1 530 320 € RCS Saverne SIRET 489 017 897 00013 TVA FR95 489 017 897 APE 7120B

ACCREDITATION N°
1- 1751
Portée disponible sur
www.cofrac.fr





**CERTIFICATION
DE PERSONNES**

**Certificat de compétences Diagnostiqueur Immobilier
N°720**

Monsieur PICARD Jean-Guillaume

Amiante sans mention

Selon arrêté du 24 décembre 2021

Amiante

Date d'effet : 11/04/2022 : - Date d'expiration : 10/04/2029

Amiante avec mention

Selon arrêté du 24 décembre 2021

Missions spécifiques, bâtiments complexes

Date d'effet : 11/04/2022 : - Date d'expiration : 10/04/2029

DPE individuel

Selon arrêté du 24 décembre 2021

Diagnostic de performances énergétiques

Date d'effet : 11/04/2022 : - Date d'expiration : 10/04/2029

DPE avec mention

Selon arrêté du 24 décembre 2021

DPE par immeuble, bâtiments à usage autre que d'habitation

Date d'effet : 11/04/2022 : - Date d'expiration : 10/04/2029

Electricité

Selon arrêté du 24 décembre 2021

Etat de l'installation intérieure électricité

Date d'effet : 07/02/2022 : - Date d'expiration : 06/02/2029

Gaz

Selon arrêté du 24 décembre 2021

Etat de l'installation intérieure gaz

Date d'effet : 07/02/2022 : - Date d'expiration : 06/02/2029

Plomb sans mention

Selon arrêté du 24 décembre 2021

Constat du risque d'exposition au plomb

Date d'effet : 07/02/2022 : - Date d'expiration : 06/02/2029

Ce certificat est émis pour servir et valoir ce que de droit,
Edité le 11/04/2022, à Canéjan par MOLEZUN Jean-Jacques Président.

Siege : 23bis, rue Thomas Edison - 33610 CANEJAN
Mail : contact@lcp-certification.fr Site : www.lcp-certification.fr
Tel : 05.33.89.39.30
SIRET : 80914919800024 RCS BORDEAUX Code APE : 7022 Z
Enr487@ LE CERTIFICAT V011 du 10-01-2022

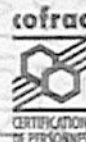

Accréditation N° 4-0590
Portée disponible sur
www.cofrac.fr

SAS AED GROUPE
4 ALLEE PIERRE GILLES DE GENNES
33700 MERIGNAC FR

AGENT

EI- DE LA CHAPELLE, STONESTREET
18 GALERIE MARCHANDE
33370 TRESSES
Tél : 0557341313
Fax : 05 57 34 06 62
Email : AGENCE.LCSTRESSES@AXA.FR
Portefeuille : 0033074244

Vos références :

Contrat n° 7627751904
Client n° 3425563404

AXA France IARD, atteste que :

SAS AED GROUPE
4 ALLEE PIERRE GILLES DE GENNES
33700 MERIGNAC

Ainsi que :

AED EXPERTISES
4 Allée Pierre Gilles de Gennes
33700 MERIGNAC

AED SERVICES
4 Allée Pierre Gilles de Gennes
33700 MERIGNAC

est titulaire d'un contrat d'assurance **N° 7627751904** ayant pris effet le **01/07/2024** garantissant sa responsabilité civile et professionnelle pour les activités suivantes :

CONSTATS ET DIAGNOSTICS IMMOBILIERS DANS LE CADRE DE LA CONSTITUTION DU DOSSIER TECHNIQUE (DDT)

Etablissement des documents figurant dans la liste ci-après et exigés respectivement :

- 1/** En cas de vente d'un bien immobilier au titre de la constitution du dossier technique, et visés aux 1 à 7 de l'article L 271-4 du Code de la Construction et de l'Habitation ;
- 2/** En cas de location de bâtiments à usage principal d'habitation et de livraison de bâtiments neufs au titre de la constitution du dossier de diagnostic technique visé à l'article 3-3 de la loi 89-462 du 6 juillet 1989 modifiée
 - Le constat de risque d'exposition au plomb prévu aux articles L 1334-5 et L 1334-6 du Code de la Santé Publique ;
 - L'état mentionnant la présence ou l'absence de matériaux ou produits contenant de l'amiante prévu à l'article L 1334-13 du Code de la Santé Publique ;
 - L'état relatif à la présence de termites dans le bâtiment prévu à l'article L 133-6 du Code de la Construction et de l'habitation ;
 - L'état de l'installation intérieure de gaz prévu à l'article L 134-6 du Code de la Construction et de l'habitation ;
 - L'état des risques naturels, miniers et technologiques prévu à l'article L 125-5 du Code de l'environnement dans les zones mentionnées au même article ;
 - Le diagnostic de performance énergétique (DPE) prévu à l'article L 134-7 du Code de la Construction et de l'habitation ;

- L'état de l'installation intérieure d'électricité prévu à l'article L 134-7 du Code de la Construction et de l'habitation ;
- L'information sur la présence d'un risque de mэрule prévu à l'article L 133-9 du code de la Construction et de l'habitation

AUTRES PRESTATIONS

- Mesurages Loi Carrez et Loi Boutin
- Diagnostics de conformité aux normes de surface et d'habitabilité – prêt à taux zéro (PTZ)
- Etats de conformité de la sécurité des piscines
- Etats des lieux locatifs « Loi SCELLIER »
- Diagnostics radon
- Diagnostics relatifs à la présence d'insectes xylophages (autres que termites) et champignons lignivores
- Diagnostics réglementaires d'accessibilité handicapés
- Etat des installations d'assainissement non collectif
- Contrôle de raccordement au réseau d'assainissement collectif
- Rédaction des règlements de copropriété dont l'état descriptif de division (EDD)
- Calcul des tantièmes
- Contrôle de la sécurité de l'installation électrique
- Diagnostic portant sur la gestion des déchets issus de la démolition des bâtiments
- Diagnostic technique global (DTG)
- Recherche de fibres céramiques réfractaires (FCR)

DIAGNOSTICS ET RECHERCHE D'AMIANTE.

- Repérages prévus aux articles R1334-20, R 1334-21 R 1334-22 du Code de la Santé publique,
- Repérages et examens visuels avant travaux, avant démolitions dans les différents types d'établissements tels que ERP Catégories 1 à 4, IGH....) comme le prévoit le code du travail
- Evaluation périodique de l'état de conservation des matériaux prévue à l'article R 1334-27 du Code de la Santé publique.
- Examens visuels prévus à l'article R 1334-29-3 du Code de la Santé publique.
- Mesure d'empoussièrement prévue à l'article R 1334-25 du Code de la Santé publique.
- Dossier Amiante des Parties Privatives (DAPP) prévu à l'article R 1334-29-4 du Code de la Santé publique

DIAGNOSTICS TECHNIQUES IMMOBILIERS

DIAGNOSTICS PRODUITS - EQUIPEMENTS - MATERIAUX - DECHETS (PEMD)

AUDIT REGLEMENTAIRE ENERGETIQUE

DIAGNOSTICS PLAN PLURIANNUEL DE TRAVAUX

Les garanties s'exercent à concurrence des montants de garanties du tableau ci-après.

La présente attestation ne peut engager l'Assureur au-delà des limites et conditions du contrat auquel elle se réfère.

La présente attestation est valable pour la période du **01/07/2025** au **01/07/2026** sous réserve des possibilités de suspension ou de résiliation en cours d'année d'assurance pour les cas prévus par le Code des Assurances ou le contrat.

Fait à TRESSES le 12 juin 2025
Pour la société :



AXA France IARD SA

Société anonyme au capital de 214 799 030 Euros
Siège social : 313, Terrasses de l'Arche - 92727 Nanterre Cedex 722 057 460 R.C.S. Nanterre
Entreprise régie par le Code des assurances - TVA intracommunautaire n° FR 14 722 057 460
Opérations d'assurances exonérées de TVA - art. 261-C CGI - sauf pour les garanties portées par AXA Assistance

NATURE DES GARANTIES	LIMITES DES GARANTIES
Tous dommages corporels, matériels et immatériels consécutifs confondus (autres que ceux visés au paragraphe « Autres garanties » ci-après)	10 000 000 € par année d'assurance
Dont :	
• Dommages corporels	10 000 000 € par année d'assurance
• Dommages matériels et immatériels consécutifs confondus	2 000 000 € par année d'assurance
• Dommages immatériels non consécutifs	150 000 € par année d'assurance
• Dommages aux biens confiés	150 000 € par sinistre
Autres garanties :	
Faute inexcusable (dommages corporels) (Article 3.1 des conditions générales)	2 000 000 € par année d'assurance dont 1 000 000 € par sinistre
Tous dommages relevant d'une obligation d'assurance	1 500 000 € par année d'assurance dont 1 500 000 € par sinistre
Les risques environnementaux (Article 3.4 des conditions générales) :	
Atteinte à l'environnement accidentelle tous dommages confondus dont : Le préjudice écologique (y compris les frais de prévention) et responsabilité environnementale	1.000.000 € par année d'assurance 100.000 € par année d'assurance
Défense (Article 4 des conditions générales)	Inclus dans la garantie mise en jeu
Recours (Article 4 des conditions générales)	20.000 € par litige

AXA France IARD SA

Société anonyme au capital de 214 799 030 Euros
Siège social : 313, Terrasses de l'Arche - 92727 Nanterre Cedex 722 057 460 R.C.S. Nanterre
Entreprise régie par le Code des assurances - TVA intracommunautaire n° FR 14 722 057 460
Opérations d'assurances exonérées de TVA - art. 261-C CGI - sauf pour les garanties portées par AXA Assistance